

SCUOLA SECONDARIA DI PRIMO GRADO



IC SELVAZZANO 1 T. ALBINONI

Plesso di Tencarola - Via Genova 4
Plesso di Caselle - via Manzoni 8

www.albinoni.edu.it
pdic89700x@istruzione.it
049720658





ISCRIZIONI A.S. 2026-27

- ☒ Riguardano tutti (anche gli alunni delle classi quinte dei plessi Bertolin e Marcello)
- ☒ Gennaio/Febbraio 2026, controllare il sito d'Istituto per gli aggiornamenti
- ☒ Esclusivamente online tramite piattaforma "UNICA"
- ☒ Possibilità di aiuto nella procedura presso l'ufficio di segreteria su appuntamento
- ☒ Inserire codice meccanografico PDMM987011
- ☒ Presentare eventuale documentazione per alunni con certificazione

ISCRIZIONI A.S. 2026-27

- ☒ Indicare la preferenza di plesso solo se interessati alla succursale di Caselle
- ☒ Indicare la preferenza per la seconda lingua straniera
- ☒ Indicare la preferenza per l'Indirizzo Musicale (valida per il triennio)
- ☒ Indicare la preferenza per l'Indirizzo Sportivo (valida per il triennio)
- ☒ Indicare la preferenza o meno per l'Insegnamento Religione Cattolica



TEMPO SCUOLA

- ☒ Dal lunedì al venerdì (sabato scuola chiusa)
- ☒ Entrata dalle 8:05 alle 8:10
- ☒ Uscita alle 14:10
- ☒ Due intervalli nel corso della mattina
- ☒ Indirizzo musicale due rientri a settimana
- ☒ Indirizzo sportivo (solo Tencarola) un rientro a settimana
- ☒ Servizio doposcuola con PREnDE education



PROGETTI DI ISTITUTO

- ☒ Progetto "Come stai?"
Sportello Ascolto per alunni, famiglie e docenti
Affettività e sessualità
- ☒ Progetto Orientamento
A partire dalla classe prima, per accompagnare gli
alunni alla scelta della scuola secondaria di secondo
grado (con istituzioni e aziende del territorio,
Confartigianato, piattaforma FUTURI)



all



AREA UMANISTICA

- ☑ Educazione alla lettura e alla scrittura
Metodologie innovative e incontri con gli autori
- ☑ Lettorati in lingua straniera, teatro e uscite in lingua, certificazioni Cambridge
- ☑ Lezioni concerto con esperti



AREA SCIENTIFICA

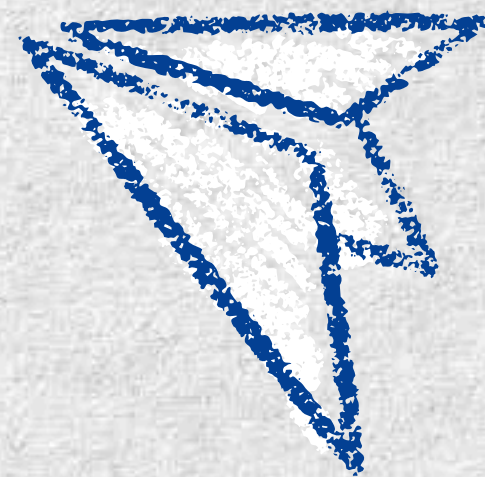

- ☒ Giochi matematici, laboratori scientifici dalla fotografia alla microscopia
- ☒ Laboratori di stampa 3D, laboratori mobili e fissi di informatica



INDIRIZZO MUSICALE

- ✓ Chitarra, flauto, pianoforte, violino
- ✓ Prova attitudinale
- ✓ Assegnazione dello strumento a discrezione della commissione esaminatrice
- ✓ Rinuncia SOLO entro 5 giorni dalla pubblicazione elenchi degli ammessi (febbraio/marzo)
- ✓ Obbligo di frequenza per il triennio
- ✓ Discipline curriculari oggetto di valutazione
- ✓ Lezioni individuali e collettive
- ✓ Coro classi prime; Orchestra seconde e terze



ORARIO INDIRIZZO MUSICALE

- ☑ Una lezione individuale in orario pomeridiano da concordare con l'insegnante di strumento presso la sede di appartenenza
- ☑ Alunni classi prime: una lezione collettiva (solfeggio e coro) - sede di Tencarola
Il mercoledì dalle 14:40 alle 16:40
- ☑ Alunni classi seconde e terze: una lezione collettiva (Orchestra d'Istituto) - sede di Tencarola
Il martedì dalle 14:40 alle 16:40



AREA SPORTIVA

- ☑ Indirizzo Sportivo (solo a Tencarola) in collaborazione con le società del territorio; numero chiuso (possibile prova attitudinale); incompatibilità con il musicale; sezione a lingua spagnola
- ☑ Per tutte le classi: giochi sportivi studenteschi, avviamento alla pratica sportiva, tornei di istituto, interventi di esperti esterni

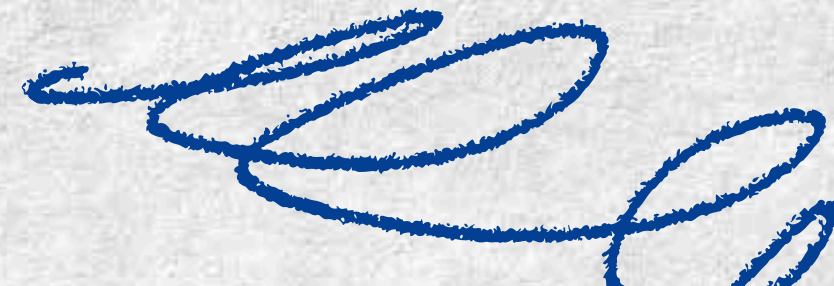
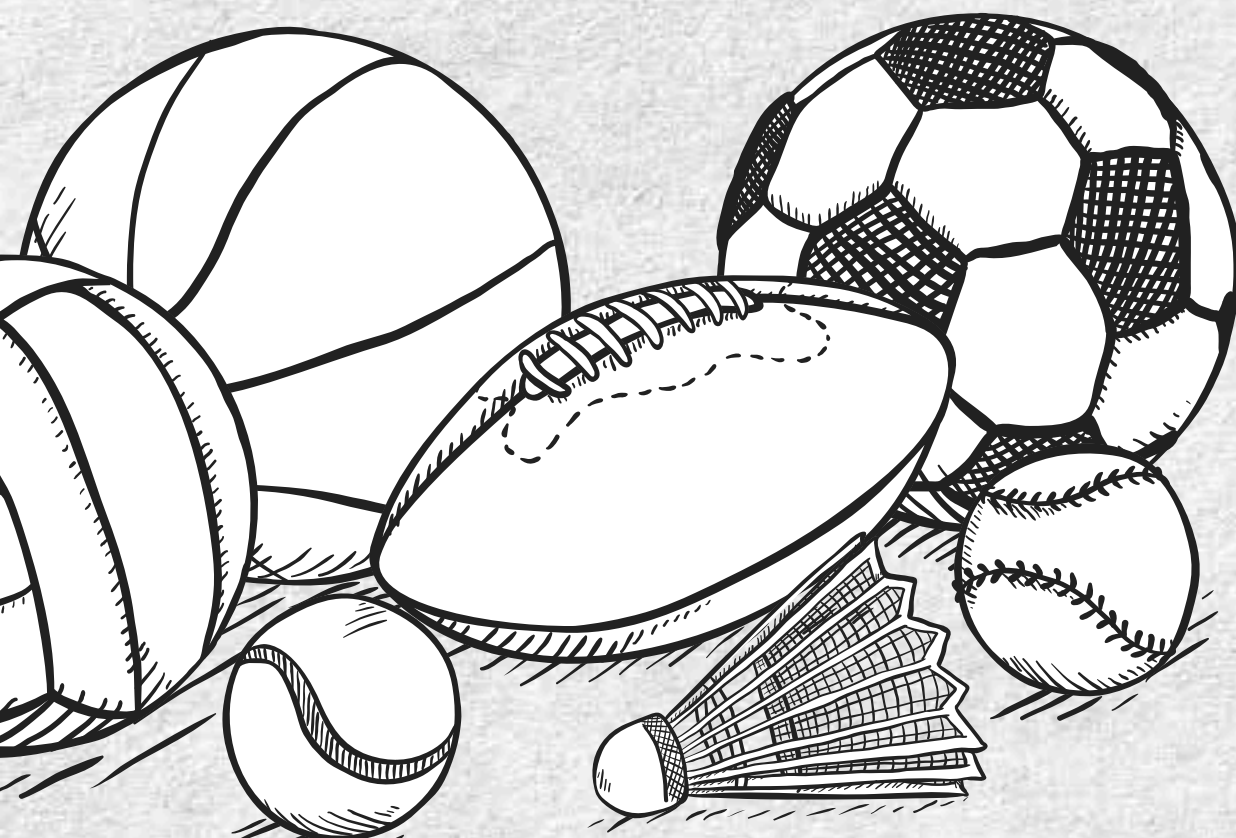

IC SELVAZZANO 1 "TOMASO ALBINONI"



SPORT LAB SCHOOL

Dove lo sport aiuta a crescere



GLI SPORT CHE PRATICHEREMO

- ☒ Parkour
- ☒ Atletica leggera
- ☒ Canottaggio
- ☒ Ginnastica artistica
- ☒ Ballo
- ☒ Golf
- ☒ Crossfit
- ☒ Scherma



... E NON SOLO, MA ANCHE...

- ☑ Incontri con i campioni
- ☑ Educazione alimentare
- ☑ Primo soccorso
- ☑ Incontri con scrittori e giornalisti sportivi
- ☑ Meeting scuole medie per lo sport d'Italia a Lignano Sabbiadoro
- ☑ Campi avventura



ASPETTI ORGANIZZATIVI

QUANDO?

Un giorno alla settimana,
dalle 14:30 alle 16:30

DOVE?

Presso le strutture delle
società sportive
coinvolte nel progetto

CON CHI?

Con i tecnici federali
delle società sportive
e con l'insegnante di
educazione fisica





VI ASPETTIAMO PER UN INCONTRO DEDICATO ALL'INDIRIZZO SPORTIVO

Lunedì 12 gennaio
alle ore 18:00
presso la sede di Tencarola





DOPOSCUOLA

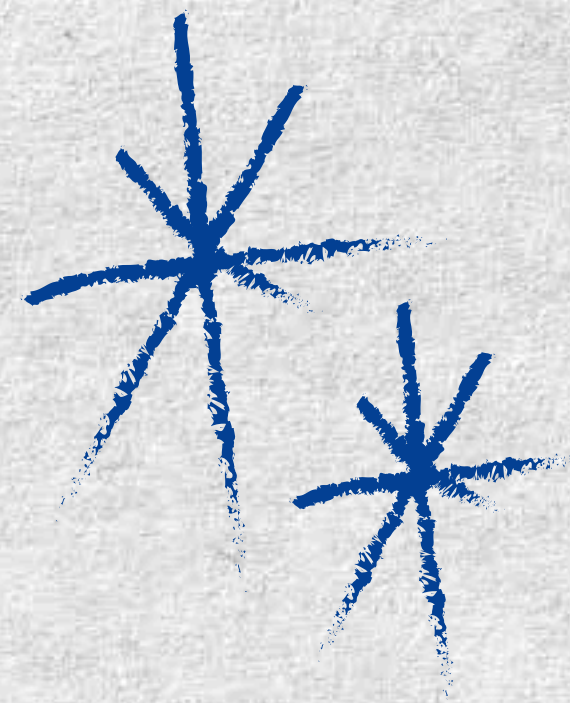

Servizio attivo a partire dall'anno scolastico in corso in collaborazione con la Cooperativa Sociale "PREnDE education"

- ☒ Rivolto agli alunni di tutte le classi
- ☒ Dalle 14.10 alle 16.10
- ☒ Pranzo portato da casa da poter scaldare a scuola
- ☒ Possibilità di frequentare 3, 4 o 5 giorni a settimana
- ☒ Possibilità di posticipare l'orario di uscita fino alle 18.00

IC SELVAZZANO 1 "TOMASO ALBINONI"

VI ASPETTIAMO!



Contatti

- ☎ 049 720658
- 🌐 pdic89700x@istruzione.it
- ✉ www.albinoni.edu.it

