

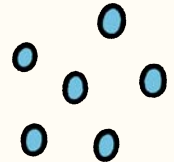

ISTITUTO COMPRENSIVO STATALE - SELVAZZANO I
“T. ALBINONI”

SCUOLA PRIMARIA
Plesso “D. A. Bertolin” Tencarola - Via Don Bosco, 172

www.albinoni.edu.it
pdic89700x@istruzione.it

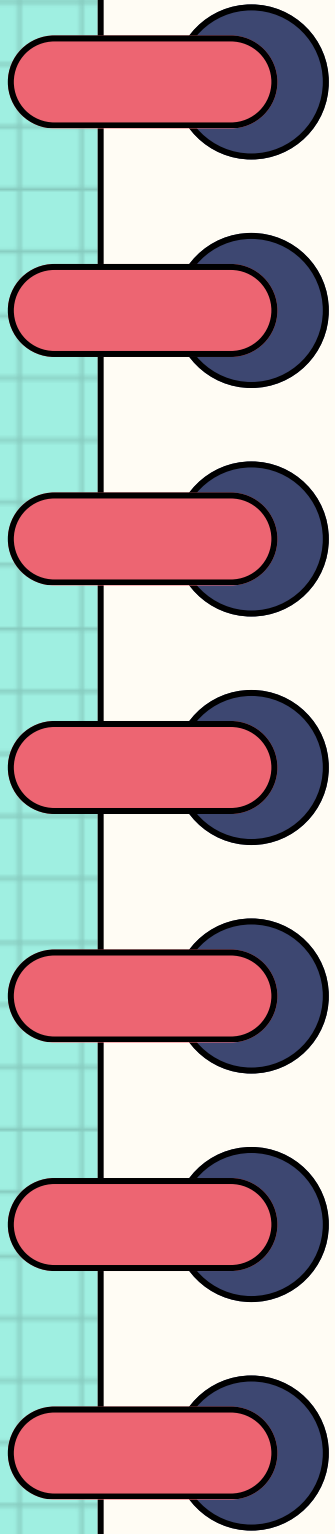

ISCRIZIONE ALLA CLASSE PRIMA
ANNO SCOLASTICO 2026/2027
(per i bambini nati nel 2020)

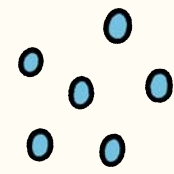
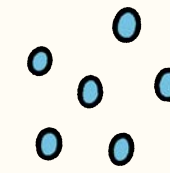

GENNAIO-FEBBRAIO 2026

ESCLUSIVAMENTE ON-LINE TRAMITE PIATTAFORMA “UNICA”

RIVOLGERSI ALL' UFFICIO DI SEGRETERIA PREVIO APPUNTAMENTO
PER EVENTUALE SUPPORTO TECNICO

PRESTARE ATTENZIONE ALLA COMPILAZIONE DEL MODULO IN OGNI SUA PARTE

- *indicare se ci sono fratelli iscritti nel plesso e/o nell' Istituto*
- *indicare se ci sono bisogni particolari o eventuali diagnosi (da consegnare tempestivamente alla segreteria)*

TEMPO SCUOLA

sabato a casa per tutti

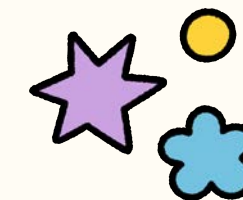

TEMPO PIENO

40 ore

dal lunedì al venerdì
dalle ore 8.10 alle ore 16.10

TEMPO NORMALE

27 ore + 1 ora mensa

dal lunedì al venerdì
dalle ore 8.10 alle ore 13.10
con un rientro pomeridiano
fino alle ore 16.10

SERVIZIO **PRE**SCUOLA

all' interno della scuola

ORGANIZZATO E
GESTITO DAL COMUNE

DALLE 7:30 ALLE 8:05

Iscrizioni fine settembre
/inizio ottobre

SERVIZIO **DOPO**SCUOLA

all' interno della scuola

ORGANIZZATO E
GESTITO dalla
coop. soc. PREnde

dal termine delle lezioni
fino alle 18:30

Iscrizioni a PREnde

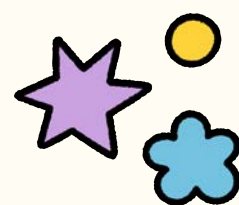

AMPLIAMENTO OFFERTA FORMATIVA



Attenzione e cura nel
passaggio da un ordine di
scuola all' altro

Sportello Ascolto con una
psicologa scolastica per
docenti e genitori

Educazione all' Affettività
in classe quinta



Giochi matematici
individuali e a squadre

Laboratori scientifici

Coding, tinkering, robotica
educativa



#Ioleggoperchè

Partecipazione alla Giuria di
Cento

Collaborazione con la
Biblioteca Comunale

Promozione della lettura
individuale in classe



Certificazioni Cambridge
per le classi quinte

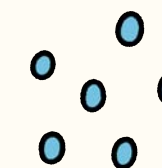

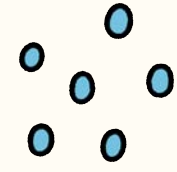

Ogni scuola del nostro Istituto
ha avviato un processo di
innovazione didattica.

A group of about ten children and one adult woman are standing in a circle on a grassy area covered with fallen autumn leaves. The children are wearing various jackets, including blue, red, and black ones, and some are wearing rain boots. The adult woman, with long dark hair and wearing a grey jacket and blue jeans, is pointing towards the trees in the background. The scene is outdoors with trees and a fence visible in the background. Overlaid on the image is the text "SIAMO FUORI!!!" in large, bold, yellow capital letters. On the left side of the image, there is a vertical decorative element consisting of seven horizontal red bars with blue curved ends, resembling a stylized staircase or a series of steps.

SIAMO
FUORI!!!



La nostra scuola sta muovendo i primi passi nell' educazione all' aperto: l' ambiente esterno, naturale o urbano, diventa luogo di apprendimento. Natura come contesto, risorsa, fine e rispecchiamento. Questo percorso non puo' che iniziare con la formazione che ci accompagnera' a piccoli passi nel mondo dell' outdoor education. .





Scuola Primaria

“Don Angelo Bertolin”

Avvio di un progetto
sperimentale di
Outdoor education



Attività' didattiche
all' aperto

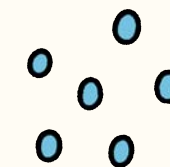

Apertura verso il territorio: uscite a piedi



L' orto a scuola.
Valorizzazione del
giardino e degli
spazi esterni.





ADVENTURE
ALL' ARIA
APERTA



Progetto lettura



SETTIMANA DELLA LETTURA

ATTIVITA' DI PROMOZIONE AL
PIACERE ALLA LETTURA A
CLASSI APERTE

MOSTRA DEL
LIBRO

INTERVENTO
DI LIBRAI,
AUTORI,
ILLUSTRATORI,
GIORNALISTI,
EDITORI,
FUMETTISTI



LE NOSTRE DISCIPLINE

ITALIANO

LINGUA
INGLESE

STORIA

GEOGRAFIA

ARTE

MATEMATICA

SCIENZE

TECNOLOGIA

EDUCAZIONE
FISICA

MUSICA

RELIGIONE
O
ATTIVITÀ
ALTERNATIVA

PROMEMORIA



Vi arriverà una lettera da parte del nostro Istituto con la conferma dell' iscrizione e del tempo scuola.

Se vostro figlio ha bisogni educativi speciali scrivere una mail per chiedere un appuntamento. Insieme prepareremo al meglio la sua accoglienza.



Acquistare solo lo zaino. Per il resto del materiale consigliamo di aspettare.

Controllare il sito del Comune di Selvazzano per effettuare l' iscrizione al servizio mensa.

Rivolgersi ad una cartoleria con il codice fiscale del bambino per ordinare i libri.



Nella prima settimana di settembre si terrà una riunione con le maestre di classe prima.

Qui, oltre a conoscerci, vi verrà consegnato l' elenco del materiale da acquistare e spiegata l' organizzazione quotidiana della scuola.

... E SI PARTE
PER UNA
NUOVA
AVVENTURA.
BUON
VIAGGIO!