



ISTITUTO COMPRENSIVO STATALE - SELVAZZANO I
“T. ALBINONI”

SCUOLA PRIMARIA

Plesso “D. A. Bertolin” Tencarola - Via Don Bosco, 172
Plesso “B. Marcello” Caselle - Via Manzoni, 6

www.albinoni.edu.it
pdic89700x@istruzione.it

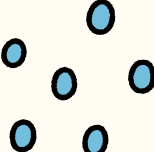



ISCRIZIONE ALLA CLASSE PRIMA
ANNO SCOLASTICO 2025/2026
(per i bambini nati nel 2019)

DAL GIORNO 8 AL GIORNO 31 GENNAIO 2025.
ESCLUSIVAMENTE ON-LINE TRAMITE PIATTAFORMA "UNICA"

RIVOLGERSI ALL' UFFICIO DI SEGRETERIA PREVIO APPUNTAMENTO
PER EVENTUALE SUPPORTO TECNICO

PRESTARE ATTENZIONE ALLA COMPILAZIONE DEL MODULO IN OGNI SUA PARTE

TEMPO SCUOLA

sabato a casa per tutti

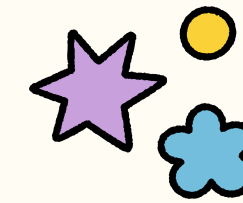

TEMPO PIENO

40 ore

dal lunedì al venerdì
dalle ore 8.10 alle ore 16.10

Plesso "Bertolin"- Tencarola
Plesso "Marcello"- Caselle

TEMPO NORMALE

27 ore + 1 ora di mensa

dal lunedì al venerdì
dalle ore 8.10 alle ore 13.10
con un rientro pomeridiano
fino alle ore 16.10

Plesso "Marcello"- Caselle

AMPLIAMENTO OFFERTA FORMATIVA

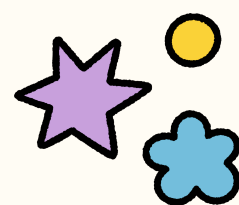

Come stai?
Sportello Ascolto con
una psicologa scolastica
per docenti e genitori

**Continuità e
Accoglienza**
Educazione
all’Affettività
in classe quinta

Attenzione e cura nel
passaggio da un ordine
di scuola all’altro



**Giochi
matematici
Laboratori
STEAM**
Giochi matematici
individuali e a squadre

Laboratori scientifici

Robotica educativa,
Coding, Tinkering



**Educare
alla
Lettura**
#Ioleggerperchè
Partecipazione alla Giuria
di Cento
Collaborazione con la
Biblioteca Comunale
15 minuti di lettura
individuale
al giorno



**Certificazioni
Lingua
Inglese**
Certificazioni
Cambridge

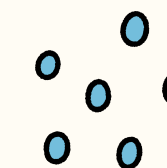

LE NOSTRE FUNZIONI STRUMENTALI

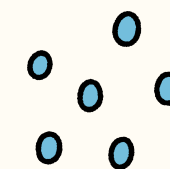

PTOF - RAV - PDM

INCLUSIONE

INTEGRAZIONE

CONTINUITÀ

ORIENTAMENTO

PON - PNRR

LE NOSTRE DISCIPLINE

ITALIANO

LINGUA
INGLESE

STORIA

GEOGRAFIA

ARTE

MATEMATICA

SCIENZE

TECNOLOGIA

EDUCAZIONE
FISICA

MUSICA

RELIGIONE
O
ATTIVITÀ
ALTERNATIVA

PROMEMORIA



Vi arriverà una lettera da parte del nostro Istituto con la conferma dell'iscrizione e del tempo scuola.

Se vostro figlio ha bisogni educativi speciali scrivere una mail per chiedere un appuntamento. Insieme prepareremo al meglio la sua accoglienza.



Acquistare solo grembiule blu e zaino. Per il resto del materiale consigliamo di aspettare.

Controllare il sito del Comune di Selvazzano per effettuare l'iscrizione al servizio mensa.

Rivolgersi ad una cartoleria con il codice fiscale del bambino per ordinare i libri.



Nella prima settimana di settembre si terrà una riunione con le maestre di classe prima.

Qui, oltre a conoscerci, vi verrà consegnato l'elenco del materiale da acquistare e spiegata l'organizzazione quotidiana della scuola.

... E SI PARTE
PER UNA
NUOVA
AVVENTURA.
BUON
VIAGGIO!