



Istituto Comprensivo Statale 1  
«Tomaso Albinoni» - Selvazzano Dentro



# Porte aperte!

15 e 17 dicembre 2021

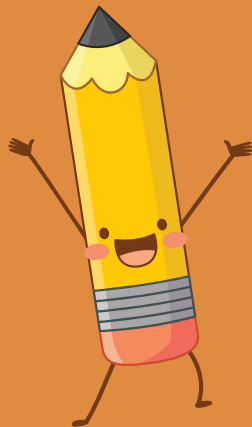

# Benvenuti genitori!

Il nostro istituto, nato nell'anno scolastico 2012/2013 dalla riorganizzazione scolastica del territorio, comprende quattro plessi scolastici.

- Scuola primaria «don Angelo Bertolin» (Tencarola)
- Scuola primaria «Benedetto Marcello» (Caselle)
- Scuola secondaria di I grado «Tomaso Albinoni»
  - Sede centrale di Tencarola
  - Sede succursale di Caselle



# Scuola primaria «don Angelo Bertolin»



- Indirizzo **Via Don Bosco 172, 35030 Tencarola di Selvazzano Dentro (PD)**
- Telefono **049 623312**
- Codice meccanografico **PDEE897023**

## **I tempi scuola**

- Orario a tempo normale con un rientro pomeridiano (28 ore settimanali): lunedì-venerdì 8.10-13.10, mercoledì 8.10-16.10
- Orario a tempo pieno (40 ore settimanali): lunedì-venerdì 8.10-16.10

**Servizi Pedibus, mensa, pre-scuola**

# Scuola primaria «Benedetto Marcello»



- Indirizzo **Via Manzoni 6, 35030 Caselle di Selvazzano Dentro (PD)**
- Telefono **049 630361**
- Codice meccanografico **PDEE897012**

## **I tempi scuola**

- Orario a tempo normale con un rientro pomeridiano (28 ore settimanali): lunedì-venerdì 8.10-13.10, martedì o mercoledì 8.10-16.10
- Orario a tempo pieno (40 ore settimanali): lunedì-venerdì 8.10-16.10

**Servizi Pedibus, mensa, pre-scuola**

# Scuola sec. I grado «Tomaso Albinoni»

## Sede centrale

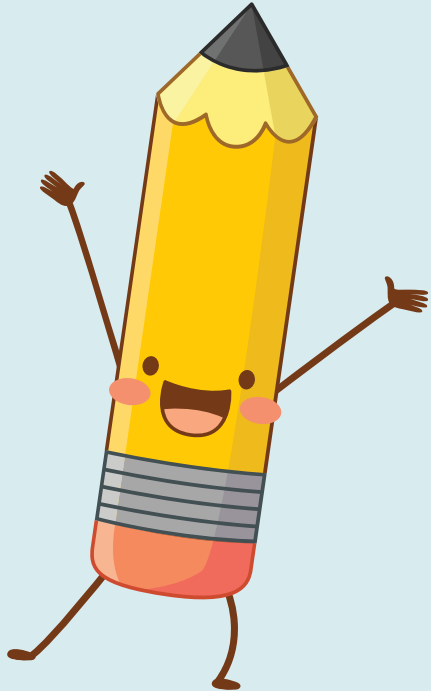

- Indirizzo **Via Genova 4, 35030 Tencarola di Selvazzano Dentro (PD)**
- Telefono **049 720658**
- Codice meccanografico **PDMM897011**
- Orario a tempo normale (30 ore settimanali): lunedì-venerdì  
8.10-14.10

# Scuola sec. I grado «Tomaso Albinoni»

## Sede succursale

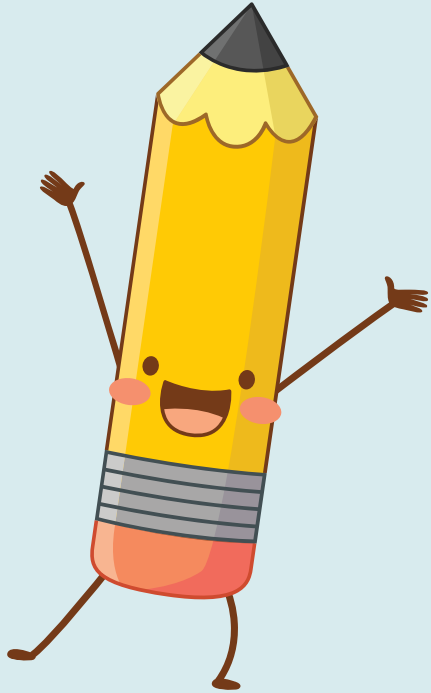

- Indirizzo **Via Manzoni 5, 35030 Caselle di Selvazzano Dentro (PD)**
- Telefono **049 633251**
- Codice meccanografico **PDMM897011**
- Orario a tempo normale (30 ore settimanali): lunedì-venerdì 8.10-14.10

# L'offerta formativa

---

- Il Piano Triennale dell'Offerta Formativa è la carta d'identità dell'istituto e contiene: le finalità del primo ciclo d'istruzione; l'ispirazione culturale e pedagogica; la progettazione curricolare ed extracurricolare.
- Le Indicazioni nazionali per il curricolo sono il documento di riferimento per la progettazione educativa e didattica: ad esse si ispirano i curricoli verticali d'istituto, pensati per tutte le discipline scolastiche.

# La scuola è inclusione

---

È operativo il GLI (Gruppo di Lavoro per l'Inclusione) d'Istituto, un gruppo di persone interne ed esterne alla scuola, guidato da tre docenti con diverse Funzioni Strumentali: lavora per raggiungere l'obiettivo di una vera inclusione e si occupa di tutti gli alunni con Bisogni Educativi Speciali, perché l'esperienza dell'apprendimento sia davvero personalizzata.



# Innovazione digitale

---

È operativo un *Team digitale* di docenti, che si occupa di formazione e innovazione digitale, gestione delle risorse informatiche all'interno dell'istituto, gestione delle piattaforme didattiche e, soprattutto, di promuovere la cultura digitale a servizio dell'apprendimento.

# I progetti d'istituto

**Accoglienza, continuità e orientamento**, per costruire un ponte e un clima sereno nel momento del passaggio. Se ne occupa un'apposita commissione di docenti.

- Continuità fra scuola dell'infanzia e scuola primaria.
- Accoglienza per le classi prime della scuola primaria.
- Continuità fra scuola primaria e scuola secondaria di I grado.
- Accoglienza per le classi prime della scuola secondaria di I grado.
- Orientamento in uscita verso le scuole secondarie di II grado.

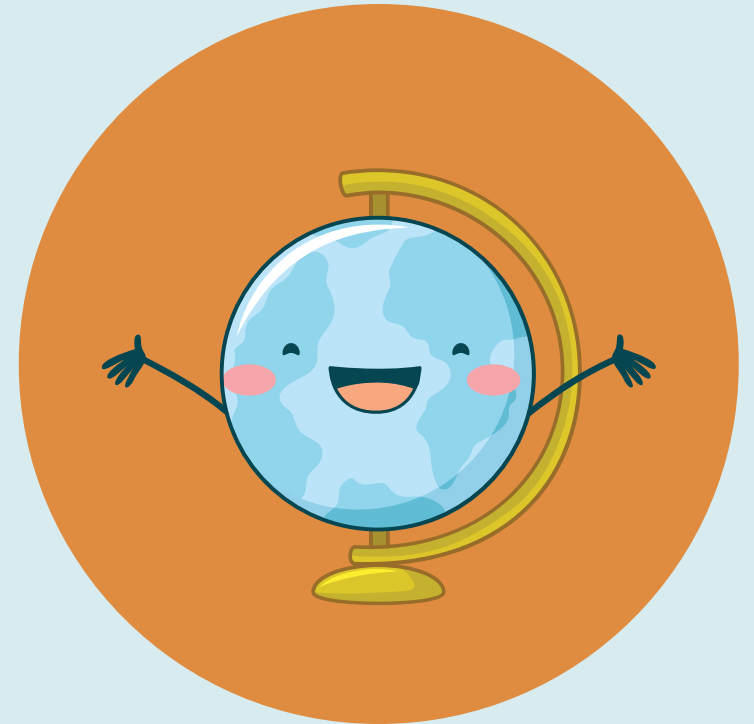

# I progetti d'Istituto

**Come stai?** progetto di Promozione ed Educazione alla Salute, per una scuola sana in cui apprendere corretti stili di vita, volti al benessere globale della persona quindi al suo successo formativo.

- **Scuola primaria** *Pedibus*; educazione alimentare (cl. prime); educazione ambientale (cl. seconde); educazione stradale (cl. terze); primo soccorso con Croce Rossa (cl. quarte); affettività e sessualità (cl. quinte).
- **Scuola secondaria** Educazione stradale; educazione ambientale con ETRA; educazione all'alimentazione; educazione all'affettività e sessualità, educazione alla legalità, interventi di ADMO, AVIS, ass. mutilati della voce.
- **Inoltre** Sportello ascolto con la psicologa, dott.ssa Radivojevic per gli alunni della scuola secondaria, per i genitori e per i docenti; attività formative e di supporto rivolte al personale.

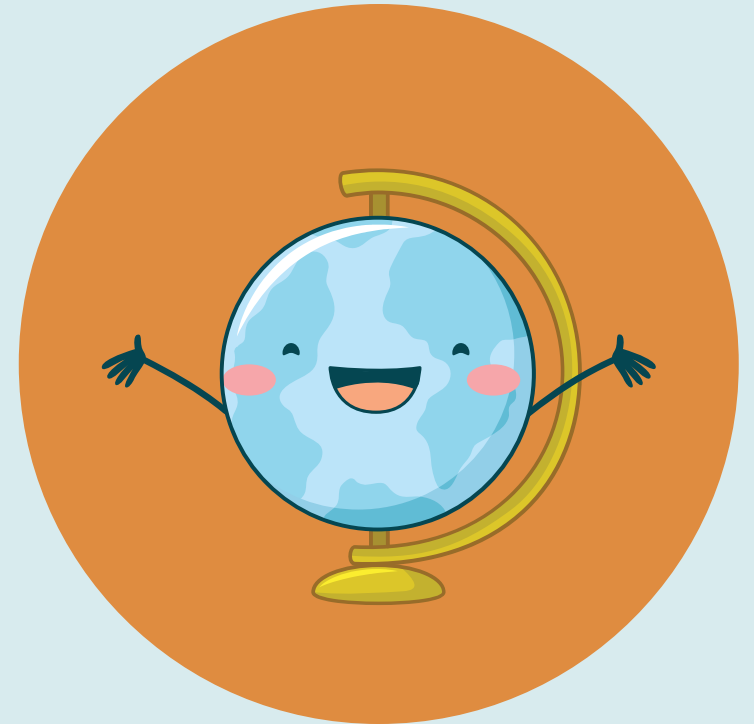

# I progetti d'istituto

- **Arricchimento dell'offerta formativa – scuola primaria**

Promozione alla lettura, robotica, potenziamento di musica per le classi quinte, laboratorio facoltativo di tromba per le classi uscenti, progetto OIPS, certificazione lingua inglese con la Cambridge.

- **Arricchimento dell'offerta formativa – scuola secondaria**

Attività di recupero e supporto agli apprendimento, giochi sportivi studenteschi, giochi matematici, lettorato e spettacoli teatrali nelle lingue straniere, microscopia, robotica e *coding*, promozione alla lettura, potenziamento dell'offerta musicale (corso di tromba e di teoria e solfeggio).

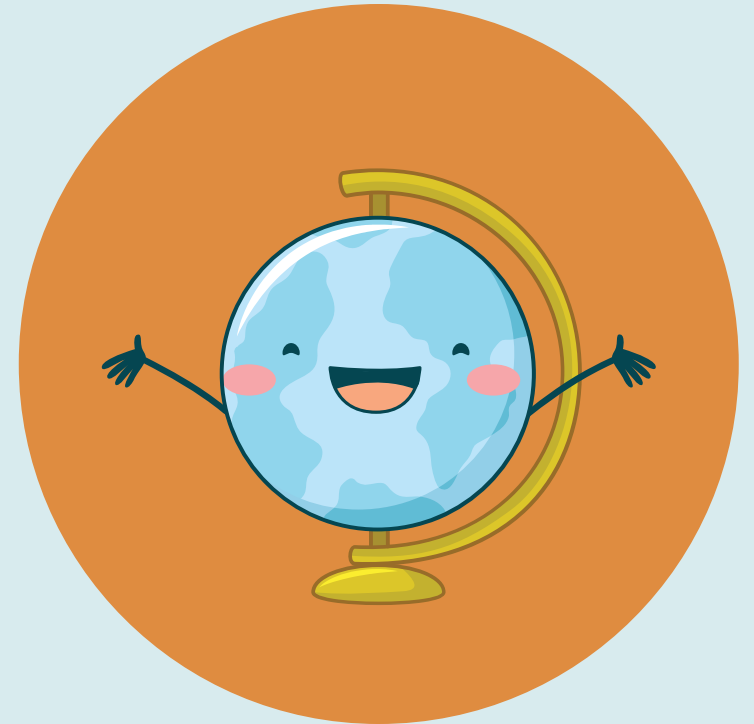

# L'indirizzo musicale

**VIOLINO – FLAUTO TRAVERSO – CHITARRA – PIANOFORTE**

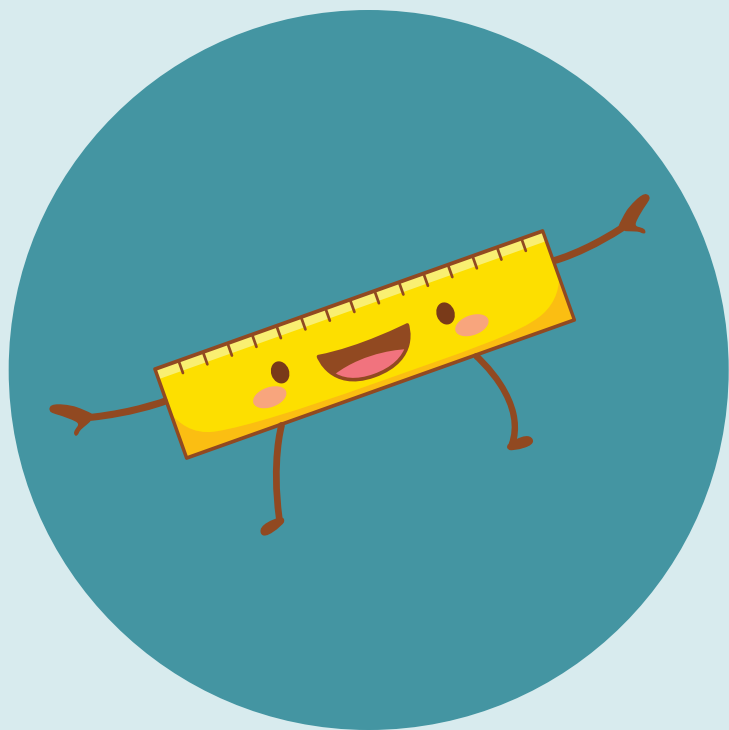

- È prevista una prova attitudinale con ammissione secondo i posti disponibili; la preferenza agli strumenti non è vincolante.
- La frequenza è obbligatoria e vincolata a tutto il corso della scuola secondaria (lo strumento musicale è una disciplina con voto in pagella).
- **Le attività pomeridiane** lezione di strumento individuale; lezione di musica d'insieme/teoria e solfeggio.
- Inoltre è prevista la partecipazione degli alunni all'ORCHESTRA dell'Istituto, che si esibisce nei concerti di Natale, di fine anno e in altre iniziative culturali nel territorio (es. rassegne, concorsi, etc.)

# Il Pedibus

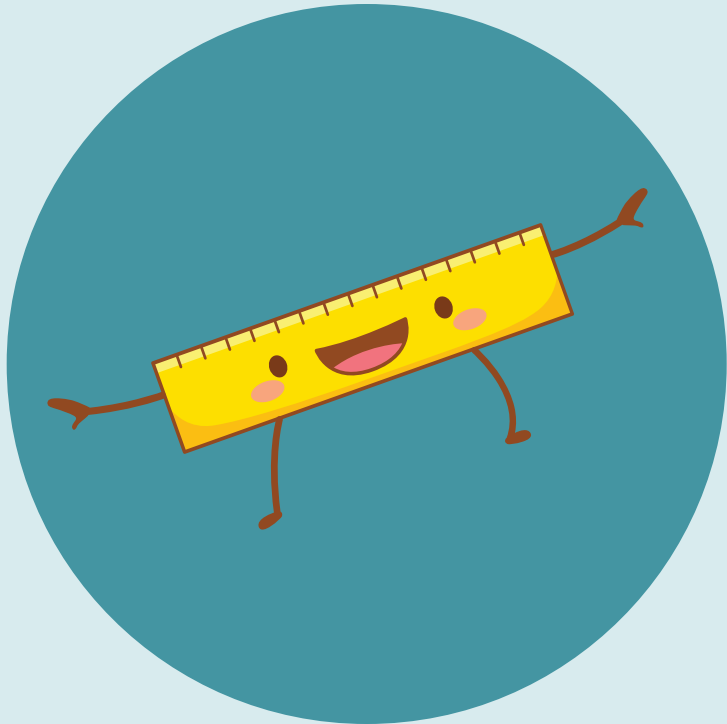

***Andare a scuola a piedi in cordata guidati da un autista e un controllore.***

- 3 linee Tencarola-Bertolin: gialla, arancione, viola.
- 3 linee Caselle-Marcello: blu, rossa, verde.
- Mappe e materiali consultabili su [www.albinoni.edu.it](http://www.albinoni.edu.it) nella pagina *Pedibus*

# Come iscriversi

---

- Iscrizioni online [www.istruzione.it/iscrizionionline/](http://www.istruzione.it/iscrizionionline/)
- I codici meccanografici delle scuole sono disponibili su [www.albinoni.edu.it](http://www.albinoni.edu.it) pagina *Contatti e orari*
- Le iscrizioni sono aperte dal 4/1/2022 al 28/1/2022

# La segreteria

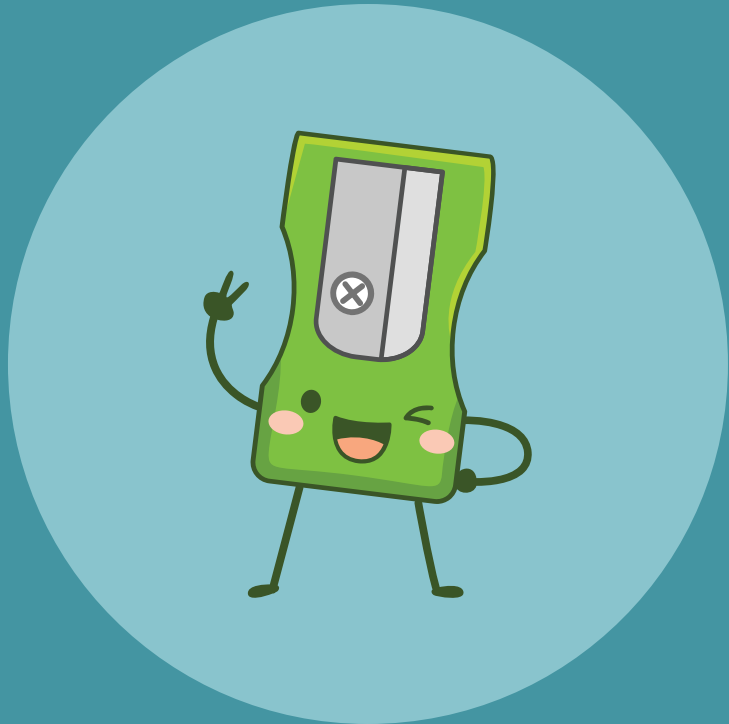

Riceve **solo su appuntamento** nei seguenti orari:

- dal lunedì al venerdì dalle 10 alle 12;
- lunedì e mercoledì dalle 15 alle 16.
  - *L'orario pomeridiano non viene effettuato durante la sospensione delle attività didattiche.*
- **Telefono** 049 720658
- **Email** [pdic89700x@istruzione.it](mailto:pdic89700x@istruzione.it)
- **Indirizzo** c/o la sede centrale dell'istituto  
Via Genova 4, 35030 Selvazzano Dentro (PD)



# Vi aspettiamo!

"L'istruzione è l'arma più potente  
che puoi usare per cambiare il mondo."

*Nelson Mandela*

[www.albinoni.edu.it](http://www.albinoni.edu.it)

[pdic89700x@istruzione.it](mailto:pdic89700x@istruzione.it)

049 720658

Dirigente Scolastico dott.ssa Chiara Rigato