



Istituto Comprensivo Statale 1
«Tomaso Albinoni» - Selvazzano Dentro



Porte aperte!

7-8-9 gennaio 2021

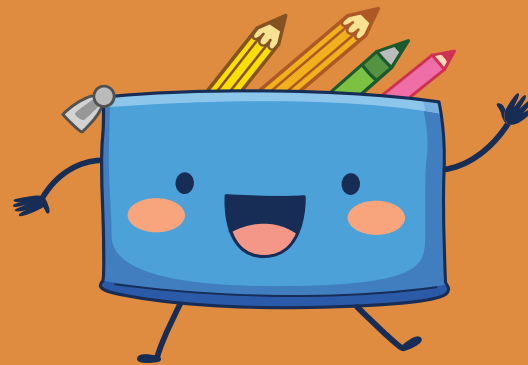
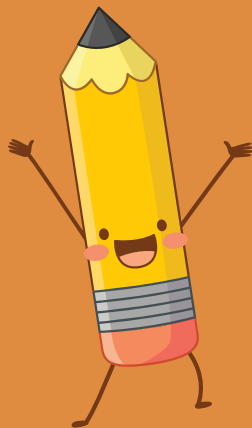

Benvenuti genitori!

Il nostro istituto, nato nell'anno scolastico 2012/2013 dalla riorganizzazione scolastica del territorio, comprende quattro plessi scolastici.

- Scuola primaria «don Angelo Bertolin» (Tencarola)
- Scuola primaria «Benedetto Marcello» (Caselle)
- Scuola secondaria di I grado «Tomaso Albinoni»
 - Sede centrale di Tencarola
 - Sede succursale di Caselle

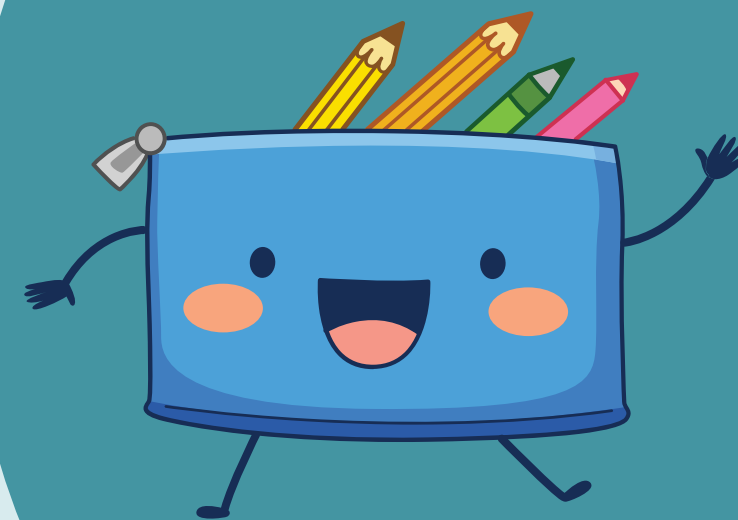

Scuola primaria «don Angelo Bertolin»



- Indirizzo **Via Don Bosco 172, 35030 Tencarola di Selvazzano Dentro (PD)**
- Telefono **049 623312**
- Codice meccanografico **PDEE897023**

I tempi scuola

- Orario a tempo normale con un rientro pomeridiano (28 ore settimanali): lunedì-venerdì 8.10-13.10, mercoledì 8.10-16.10
- Orario a tempo pieno (40 ore settimanali): lunedì-venerdì 8.10-16.10

Servizi Pedibus, mensa, pre-scuola

Scuola primaria «Benedetto Marcello»



- Indirizzo **Via Manzoni 6, 35030 Caselle di Selvazzano Dentro (PD)**
- Telefono **049 630361**
- Codice meccanografico **PDEE897012**

I tempi scuola

- Orario a tempo normale con un rientro pomeridiano (28 ore settimanali): lunedì-venerdì 8.10-13.10, martedì o mercoledì 8.10-16.10
- Orario a tempo pieno (40 ore settimanali): lunedì-venerdì 8.10-16.10

Servizi Pedibus, mensa, pre-scuola

Scuola sec. I grado «Tomaso Albinoni»

Sede centrale

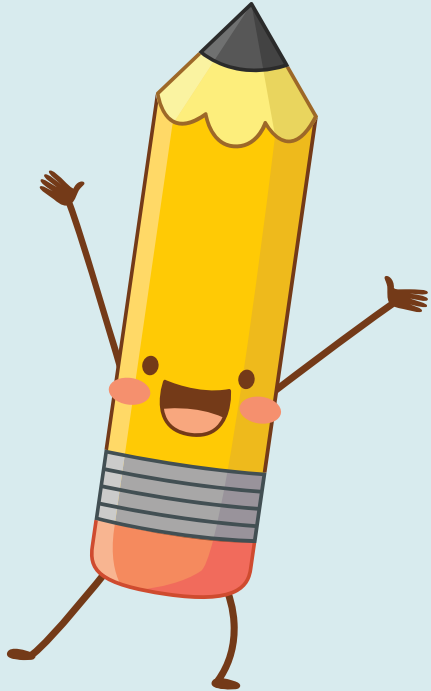

- Indirizzo **Via Genova 4, 35030 Tencarola di Selvazzano Dentro (PD)**
- Telefono **049 720658**
- Codice meccanografico **PDMM897011**
- Orario a tempo normale (30 ore settimanali): lunedì-venerdì
8.10-14.10

Scuola sec. I grado «Tomaso Albinoni»

Sede succursale

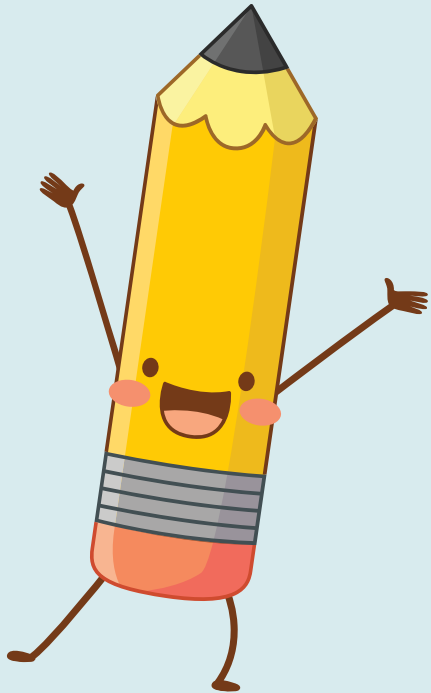

- Indirizzo **Via Manzoni 5, 35030 Caselle di Selvazzano Dentro (PD)**
- Telefono **049 633251**
- Codice meccanografico **PDMM897011**
- Orario a tempo normale (30 ore settimanali): lunedì-venerdì
8.10-14.10

L'offerta formativa

- Il Piano Triennale dell'Offerta Formativa è la carta d'identità dell'istituto e contiene: le finalità del primo ciclo d'istruzione; l'ispirazione culturale e pedagogica; la progettazione curricolare ed extracurricolare.
- Le Indicazioni nazionali per il curricolo sono il documento di riferimento per la progettazione educativa e didattica: ad esse si ispirano i curricoli verticali d'istituto, pensati per tutte le discipline scolastiche.

La scuola è inclusione

È operativo il GLI (Gruppo di Lavoro per l'Inclusione) d'Istituto, un gruppo di persone interne ed esterne alla scuola, guidato da tre docenti con diverse Funzioni Strumentali: lavora per raggiungere l'obiettivo di una vera inclusione e si occupa di tutti gli alunni con Bisogni Educativi Speciali, perché l'esperienza dell'apprendimento sia davvero personalizzata.

Innovazione digitale

È operativo un *Team digitale* di docenti, che si occupa di formazione e innovazione digitale, gestione delle risorse informatiche all'interno dell'istituto, gestione delle piattaforme didattiche e, soprattutto, di promuovere la cultura digitale a servizio dell'apprendimento.

I progetti d'istituto

Accoglienza, continuità e orientamento, per costruire un ponte e un clima sereno nel momento del passaggio. Se ne occupa un'apposita commissione di docenti.

- Continuità fra scuola dell'infanzia e scuola primaria.
- Accoglienza per le classi prime della scuola primaria.
- Continuità fra scuola primaria e scuola secondaria di I grado.
- Accoglienza per le classi prime della scuola secondaria di I grado.
- Orientamento in uscita verso le scuole secondarie di II grado.

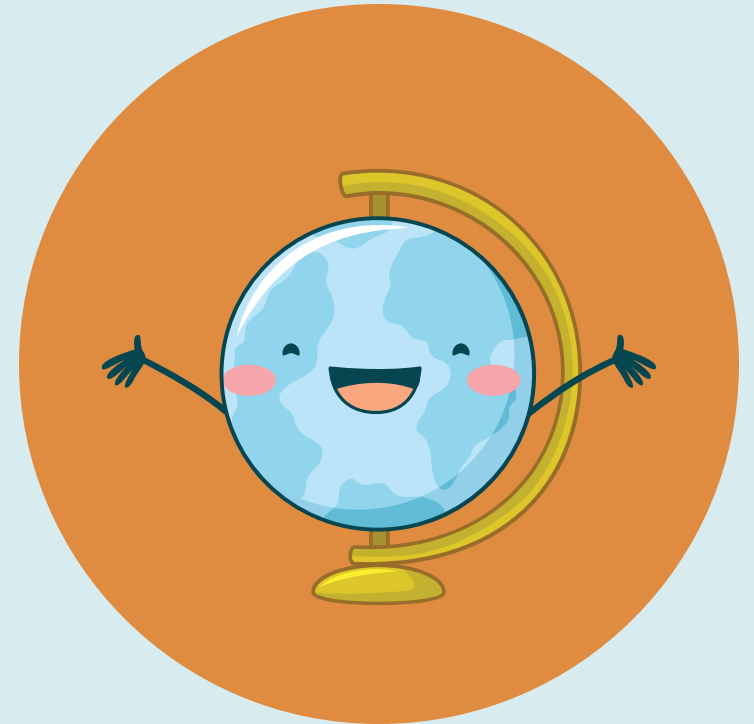

I progetti d'Istituto

Come stai? progetto di Promozione ed Educazione alla Salute, per una scuola sana in cui apprendere corretti stili di vita, volti al benessere globale della persona quindi al suo successo formativo.

- **Scuola primaria** *Pedibus*; educazione alimentare (cl. prime); educazione ambientale (cl. seconde); educazione stradale (cl. terze); primo soccorso con Croce Rossa (cl. quarte); affettività e sessualità (cl. quinte).
- **Scuola secondaria** Educazione stradale; educazione ambientale con ETRA; educazione all'alimentazione; educazione all'affettività e sessualità, educazione alla legalità, interventi di ADMO, AVIS, ass. mutilati della voce.
- **Inoltre** Sportello ascolto con la dott.ssa Radivojevic; attività specifiche rivolte al personale scolastico.

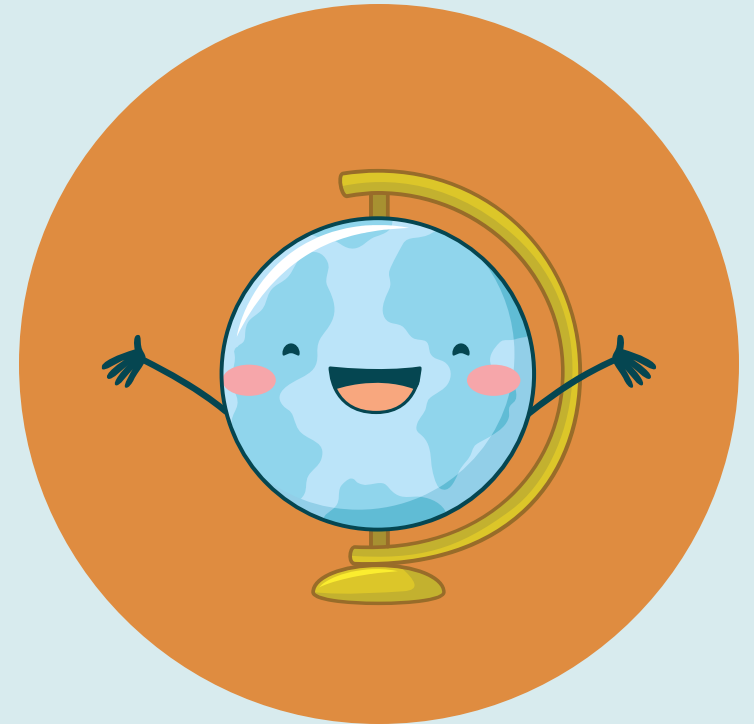

I progetti d'istituto

- **Arricchimento dell'offerta formativa – scuola primaria**
Giochi matematici, promozione alla lettura, robotica, potenziamento di musica per le classi quinte della scuola primaria.
- **Arricchimento dell'offerta formativa – scuola secondaria**
Attività di recupero e supporto agli apprendimento, giochi sportivi studenteschi, giochi matematici, lettorato e spettacoli teatrali nelle lingue straniere, microscopia, robotica e *coding*, promozione alla lettura, potenziamento dell'offerta musicale (corso di tromba e di teoria e solfeggio).

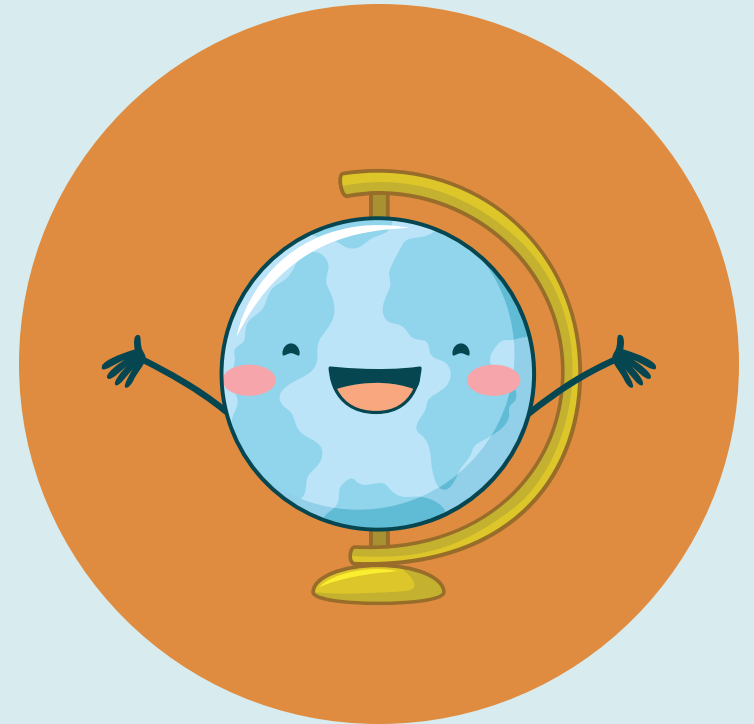

L'indirizzo musicale

VIOLINO – FLAUTO TRAVERSO – CHITARRA – PIANOFORTE

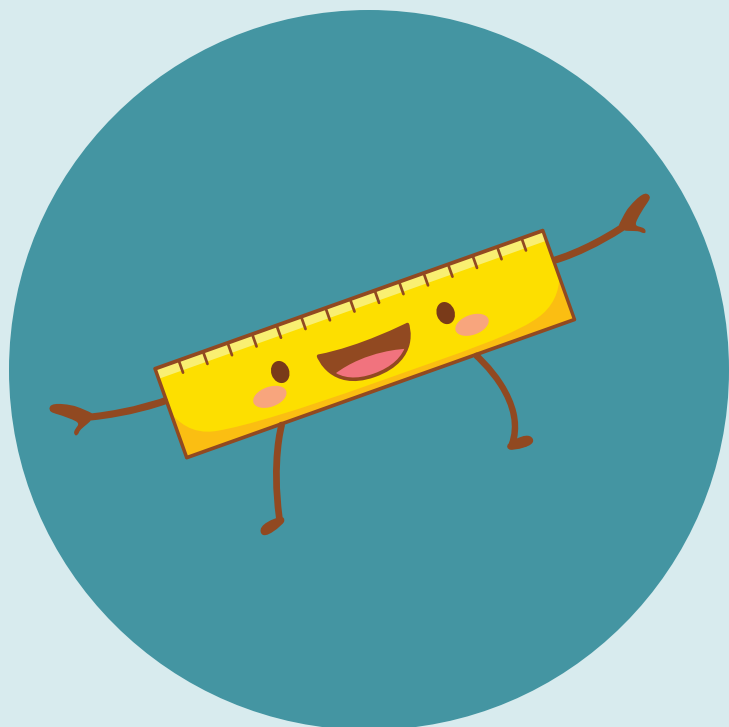

- È prevista una prova attitudinale con ammissione secondo i posti disponibili; la preferenza agli strumenti non è vincolante.
- La frequenza è obbligatoria e vincolata a tutto il corso della scuola secondaria (lo strumento musicale è una disciplina con voto in pagella).
- **Le attività pomeridiane** lezione di strumento individuale; lezione di musica d'insieme/teoria e solfeggio.
- Inoltre è prevista la partecipazione degli alunni all'ORCHESTRA dell'Istituto, che si esibisce nei concerti di Natale, di fine anno e in altre iniziative culturali nel territorio (es. rassegne, concorsi, etc.)

Il Pedibus

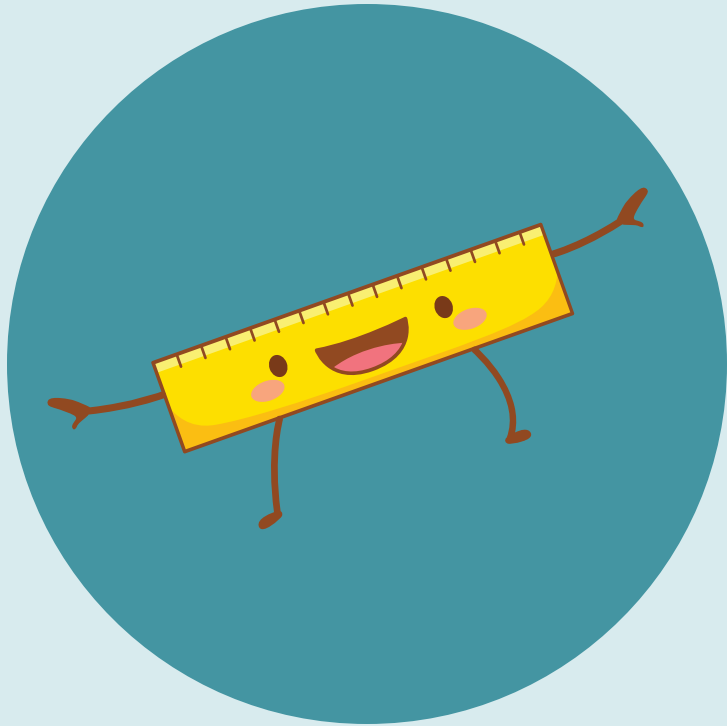

- 3 linee Tencarola-Bertolin: gialla, arancione, viola.
- 3 linee Caselle-Marcello: blu, rossa, verde.
- Mappe e materiali consultabili su www.albinoni.edu.it nella pagina *Pedibus*

Come iscriversi

- Iscrizioni online www.istruzione.it/iscrizionionline/
- I codici meccanografici delle scuole sono disponibili su www.albinoni.edu.it pagina *Contatti e orari*
- Le iscrizioni sono aperte dal 4/1/2021 al 25/1/2021

La segreteria

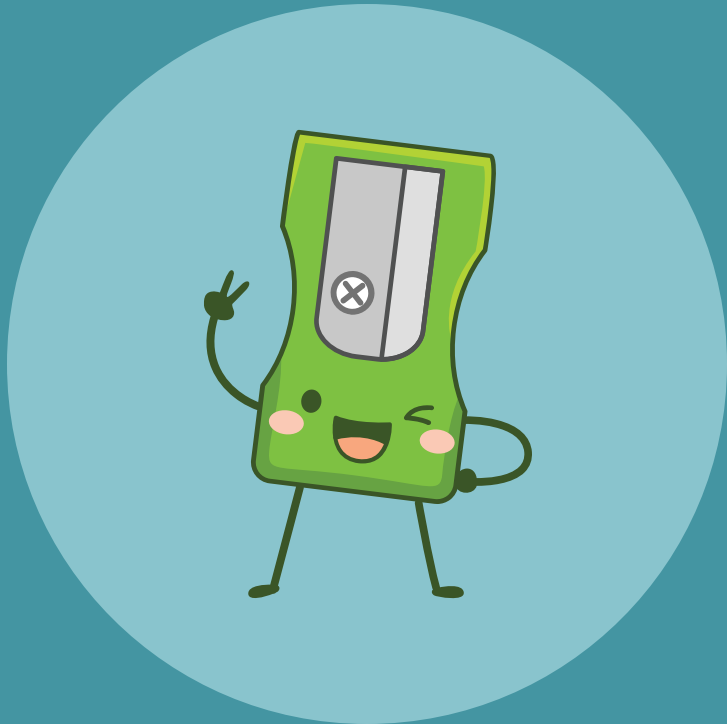

Riceve **solo su appuntamento** nei seguenti orari:

- dal lunedì al sabato dalle 10 alle 12;
- lunedì e mercoledì dalle 15 alle 16.
 - *L'orario pomeridiano non viene effettuato durante la sospensione delle attività didattiche.*
- **Telefono** 049 720658
- **Email** pdic89700x@istruzione.it
- **Indirizzo** c/o la sede centrale dell'istituto
Via Genova 4, 35030 Selvazzano Dentro (PD)

Vi aspettiamo!

"L'istruzione è l'arma più potente
che puoi usare per cambiare il mondo."

Nelson Mandela

www.albinoni.edu.it

pdic89700x@istruzione.it

049 720658

Dirigente Scolastico dott.ssa Chiara Rigato